

Editeur responsable : Geoffrey HUET

COMMUNE DE



Manhay

# Les nouvelles de Manhay

Périodique d'Informations Communales - TRIMESTRIEL

mars 2023 | 89

Si vous souhaitez être prévenu  
lors de travaux sur le réseau de distribution,  
vous pouvez communiquer votre numéro  
de gsm au secrétariat communal

Numéro vert de l'administration  
communale : **0800/25959**

Site Internet communal :  
**[www.manhay.be](http://www.manhay.be)**

Service des eaux 24H/24  
**0472/90 57 43**



Chantal Piron  
Terres Simon 14  
6960 Harre

Sur le chemin  
des constellations familiales  
et systémiques  
Psychogénéalogie

Outil de thérapie brève en groupe ou en individuel sur rdv

[www.la-grande-unification.eu](http://www.la-grande-unification.eu)

[www.facebook.com/chantalpiron.coach](https://www.facebook.com/chantalpiron.coach)

0479 791 869 [chantal@la-grande-unification.eu](mailto:chantal@la-grande-unification.eu)

**JMZA**  
**CONSTRUCTION**

TOUS TRAVAUX DE MAÇONNERIE • RÉNOVATIONS  
NOUVELLES CONSTRUCTIONS • TRANSFORMATIONS

Rue du Monument 5 - 6960 Malempré TVA BE 0673.557.211  
0497 40 59 17 [constructionjmz@gmail.com](mailto:constructionjmz@gmail.com)



**FOREST MANAGEMENT** SPRL  
Expertises • Conseils • Gestion

TOUS TRAVAUX D'ENTRETIEN  
ET D'AMÉNAGEMENT DE L'ARBRE,  
DE LA FÔRET ET DES ESPACES NATURELS

Abattage dangereux et de sécurité  
Pose de clôtures (treillis noués, fils barbelés et bois rustique)  
Vente de piquets de chêne fendus (1m60 > 3m50)  
Bois de chauffage  
Bois sciés en chêne

Benoît BAUDRY +32 475 60 10 36

Roch DORY +32 477 30 67 18

[info@forest-management.be](mailto:info@forest-management.be)



BOIS DE CHAUFFAGE

POSE DE CLÔTURES

PIQUETS CHÊNE FENDUS



[www.forest-management.be](http://www.forest-management.be)

# Pompes - funèbres Rochoises Funérarium

S.A. HECK

Rue de Cielle, 18 - B-6980 La Roche-en-Ardenne

Tél. 084.41.15.60 / 41.15.49 - GSM Arnaud 0497.15.37.90

Funérarium MANHAY, route d'Erezée 1a - Tél. 086.45.61.31

Organisation complète de funérailles  
caveaux - monuments

Dochamps:	Mad. M.E. Gillard-Seleck	084.44.44.84
Grand-Menil, Manhay:	Mad. Christelle Finfe (Côté Jardin)	086.45.62.00 / 45.57.15
Harre, Champ de Harre		
Fays, Deux-Rys		
Freyneux :	Mons. Johnny Dehard 0497/11.01.48 -	086.45.51.35
La Fosse:	SPRL Annet	086.45.51.79
Malempré:	Mad. J. Sépult	086.45.51.80
Odeigne-Oster		

## PROCHAINE PARUTION DU BULLETIN COMMUNAL

Le prochain bulletin communal paraîtra la semaine du 05 au 09 juin 2023. Les informations à paraître doivent nous parvenir pour le 1<sup>er</sup> mai 2023 au plus tard.

## SOMMAIRE

• Le mot du Bourgmestre.....	3
• Les décisions du conseil communal.....	3
• Avis.....	4
• My e-box.....	4
• Le permis de conduire.....	4
• Des nouvelles de nos écoles.....	4
• Agenda ATL.....	8
• Comité des 3x20.....	8
• Agenda Vert Pomme.....	8
• Piscine intercommunale.....	9
• ASBL Grande Association de parents.....	9
• La nouvelle croix Saint-Jacques.....	9
• MCFA.....	10
• Café Papote.....	10
• L'Alzheimer café.....	11
• Service des repas.....	11
• Aide au paiement des factures énergie.....	11
• Ça, c'est la Province !.....	12
• Grand nettoyage.....	12
• Avis aux agriculteurs.....	12
• Distribution de compost et d'écorces.....	14
• Les infos IDELUX.....	14
• Vestiboutique.....	15
• Bénévole à la croix-rouge.....	15
• Les gestes écologiques.....	16
• La ressourcerie.....	16
• Mise à l'honneur et vœux.....	17
• Stages de Pâques.....	17
• JCPMF.....	17
• Mérites sportifs 2022.....	18
• Visite des infrastructures sportives.....	18
• Inauguration hall sportif.....	18
• Le service covoiturage.....	20
• Forum de la mobilité.....	20
• Victime de violences intrafamiliales.....	20
• Maison de la laïcité.....	21
• Le Moulin d'Odeigne.....	21
• Commémorations.....	22
• Ménage & vous.....	22
• Riveo.....	22

## PROCHAINE FERMETURE DES BUREAUX

- Lundi 10 avril (lundi de Pâques)
- Lundi 1er mai, jeudi 18 mai (fête de l'ascension), vendredi 19 et samedi 20 mai
- Lundi 29 mai (lundi de Pentecôte)

## PERMANENCES DU BOURGMESTRE

Le 3<sup>e</sup> samedi du mois sur rendez-vous auprès de Brigitte Lespagnard au 086/21.99.67

## PERMANENCES DES SERVICES LE SAMEDI MATIN

- Service population :  
les 1<sup>er</sup> et 3<sup>ème</sup> samedis du mois
- Service urbanisme :  
sur rendez-vous **uniquement**

Chères concitoyennes, chers concitoyens,

A l'aube du printemps, notre nature ardennaise reprend ses activités de saison, nous laissant profiter de ses couleurs somptueuses, du chant des oiseaux, de sa renaissance après cette période hivernale. C'est aussi le moment idéal, pour chacun d'entre nous, de retrouver les occupations au jardin ou de profiter de belles balades. A cette occasion, je vous suggère de découvrir les passerelles et caillebotis réalisés l'année dernière dans la Fagne du Pouhon à Odeigne, ainsi qu'à Harre.

En ce début d'année 2023, les crises successives impactent toujours notre quotidien. Notre pouvoir d'achat est fragilisé et le contexte appelle à la prudence. Nous devons donc, constamment, améliorer et optimiser nos structures, afin de rencontrer au mieux vos attentes tout en rationalisant nos ressources.

Les prix élevés de l'énergie, connus en 2022, semblent cependant partir à la baisse. Nous ne pouvons évidemment que nous en réjouir, et espérer que cette tendance favorable se maintienne. Il ne faut toutefois pas perdre de vue nos objectifs d'améliorations énergétiques de nos bâtiments communaux. A ce titre, plusieurs projets sont actuellement en cours, tels que le placement de panneaux photovoltaïques à l'école de Grandménil, ou la rénovation énergétique de l'infrastructure ski/foot à Odeigne. Des dossiers sont également à l'étude pour d'autres bâtiments.

Nous continuons aussi le travail en matière de mobilité douce. Nous avons reçu un retour favorable de la ministre, sur la faisabilité du premier tronçon reliant Fays à Freyneux, dans le cadre du projet de voie lente construit par la Commission Locale de Développement Rural. Un auteur de projet va, désormais, être désigné afin d'en étudier la réalisation. Notre dossier, en partenariat avec les communes d'Erezée, Rendeux et La Roche-en-Ardenne, visant à relier nos quatre communes via une voie lente est également en cours d'élaboration par un auteur de projet.

Lors d'une de ses dernières réunions, cette commission a validé le projet de mise en place d'effets de porte aux entrées des différents villages, dans le but d'en améliorer la sécurité. Une étape importante, dans ce dossier qui nous tient particulièrement à cœur. Nous passerons, prochainement, la convention de réalisation devant le conseil communal et la soumettrons à la ministre pour validation et obtention des subsides escomptés.

Pour terminer, vous aurez pu le constater, B-Post vient d'installer un distributeur de billets devant son agence de Manhay. En effet, suite à l'annonce du retrait des appareils au sein de l'agence ING, nous avons entrepris les démarches nécessaires auprès de B-Post, afin d'obtenir cette installation et ainsi maintenir ce service important dans notre commune. Nous ne pouvons donc que nous réjouir des engagements tenus.

Je tiens déjà, à vous souhaiter un excellent printemps, synonyme de travail et de reprise des activités extérieures, agrémentés de moments de partage et de convivialité avec vos proches. Des caractéristiques clés de l'art de vivre que nous cultivons à Manhay !

*« Dji v'sohête dèdja on pus'qui bon prétins qu'è si pléphant po si n'ner dèl ponne sins ponne et qui s'prète si bin a ratakâhe dès ovrèdjes à-d'foû, avou bin sûr dès bon moumints d'amûsemint et dès copinerèyes avou l'famille et lès camarâdes. C'èst insi qui nos inmant viker a Manhay ! »*



Chaleureusement,  
Votre Bourgmestre, Geoffrey Huet

Merci à Claudy Huet pour la traduction en wallon

## LES DÉCISIONS DU CONSEIL COMMUNAL

Le compte-rendu intégral des séances de conseil peut être consulté sur le site internet communal :  
[www.manhay.be](http://www.manhay.be)

## AVIS - LOCATION DE TERRAINS COMMUNAUX AUX NON-AGRICULTEURS

Le Collège communal procédera, le **02 mai 2023** à l'ouverture des soumissions pour la location de terrains communaux sis à :

### Grandmenil - Chemin de Goffin

LOT 1/ Sect. B n° 1145 d'une contenance d'environ 20a 10ca  
Sect. B n° 1145/02 d'une contenance d'environ 56ca

Les soumissions devront parvenir au Collège communal, par pli recommandé à la poste ou être déposées au Secrétariat communal, **pour le dimanche 30 avril 2023 au plus tard.**

Le cahier des charges ainsi que le modèle de soumissions peuvent être retirés au Secrétariat (Mme Lespagnard 086/21 99 67) de l'Administration communale.

**Facilitez-vous la vie...**  
... et recevez électroniquement votre avertissement-extrait de rôle pour le précompte immobilier sur votre eBox personnelle !

La SPW Finances poursuit sa démarche de digitalisation de son administration et vous offre à présent la possibilité de recevoir certains documents officiels par voie électronique.

**Mais qu'est-ce que l'eBox ?**  
Il s'agit d'une boîte aux lettres électronique, personnelle et sécurisée, permettant aux citoyens de recevoir en ligne des documents officiels des organismes gouvernementaux.

Concrètement, la SPW Finances placera votre avertissement-extrait de rôle dans votre eBox et vous serez alors directement averti par email afin d'aller le consulter.

**Comment faire ?**  
Activez votre eBox sur [www.mye-box.be](http://www.mye-box.be)

Cliquez sur « ouvrir my eBox » puis sur « se connecter » et choisissez votre mode d'authentification (IDname, lecteur de carte...). Une fois votre eBox activée, vos documents officiels seront automatiquement chargés dedans.

En cas de besoin, il vous est possible de consulter vos documents à nouveau après leur ouverture, ils resteront accessibles dans votre eBox.

Que se passe-t-il si mon eBox n'est pas activée lors de l'envoi des avertissements-extraits de rôle ? Dans ce cas, vous continuerez à recevoir ceux-ci par courrier ordinaire.

Si après avoir activé votre eBox, vous n'êtes pas satisfait de cette méthode, il vous est toujours possible de désactiver votre compte et de recevoir à nouveau vos avertissements-extraits de rôle en version papier.

**Wallonie finances SPW**  
La Fiscalité wallonne à la RENCONTRE DU CITOYEN  
[www.finances.wallonie.be](http://www.finances.wallonie.be)

Introduisez votre demande de permis de conduire provisoire **en ligne.**

Pour plus d'informations, visitez notre site web : <https://mobilit.belgium.be>  
Ou scannez ce QR code :

L'application BelDrive sera disponible à partir de mi-octobre 2022.

MINISTRE PUBLIC FEDERAL MOBILITE ET TRANSPORTS  
[www.mobilit.belgium.be](http://www.mobilit.belgium.be) .be

## DES NOUVELLES DE NOS ÉCOLES

**Notre école soutient le télévie**  
LE DIMANCHE 2 AVRIL 2023. L'école communale organise sa première randonnée du cœur au profit du **TÉLÉVIE**. Une balade familiale accessible à tous et une randonnée VTT seront organisées. Bar et petite restauration. Tous les détails vous parviendront via un toutes-boîtes... surveillez vos boîtes aux lettres. Nous espérons vous y voir nombreux.

**OPR - OPÉRATION PIÈCES ROUGES**  
Notre école participe!  
Au profit du télévie

**FAISONS GAGNER LA vie**

« **Notre école se bouge pour l'opération pièces rouges !** Vos petites pièces encombrant vos porte-monnaie ? Venez les déposer dans les tirelires qui se trouvent dans nos écoles communales et chez les commerçants de la commune. L'objectif pour le Télévie : atteindre les 100 tonnes de pièces rouges ! Ensemble, faisons avancer la recherche. »



# Benjamin Tourbach SPRL

Chauffage • Sanitaire • Ventilation  
Installation • Entretien & Dépannage

Florêt 9C • 4990 LIERNEUX  
Gsm. 0472/616 840  
Email: bentourbach@hotmail.com  
Agréé pour les primes de la Région Wallonne  
TVA BE 0541.385.803

## spri Pépinières CBL



### Cornet Léon

- Fournitures • Plantations • Dégagement
- Ecorces de pin • Aménagement • Déchiquetage
- Sapins de Noël • Pellets • Toutes plantes pour haies

---

E. Bru, 1/1 Tél. 086/49.97.08  
6960 VAUX-CHAVANNE Fax. 086/49.97.07  
www.pepinierescbl.com G.S.M. 0475/41.74.33  
T.V.A. BE 0819.072.255 leoncornet@pepinierescbl.com



### la fourchette paysanne

RESTAURANT - AUBERGE  
**0475 20 88 34**  
www.lafourchettepaysanne.be  
f lafourchettepaysanne

Chemin de Bierbaumont, 27 • B-6960 DOCHAMPS  
lafourchettepaysanne@gmail.com

Lun. de 12h à 15h • Jeu. de 12h à 15h et de 18h à 22h  
Ven. de 18h à 22h • Sam. et dim. de 12h à 15h et de 18h à 22h

## REIKI USUI

### SOINS ENERGETIQUES



*Isabelle Hogge*  
0498/34 55 72

Col de Lamormeuil, 22  
6960 Manhay



## DEVILLE NICOLAS

### CONSTRUCTIONS | RENOVATIONS

NOUV. CONSTRUCTIONS - TRANSFORMATIONS / EXTENSIONS  
SPÉCIALISÉ DANS LA POSE DE PIERRES  
ISOLATIONS - AMÉNAGEMENTS EXTÉRIEURS - ETC.

**6960 MANHAY - 0494 90 49 48**  
**WWW.DEVILLE-CONSTRUCTIONS.BE**

PRODUITS LOCAUX - BIO - EPICERIE FINE



### LE COMPTOIR de Sophie

Ouvert du lundi au vendredi  
de 10h à 18h et le samedi de 10h à 17h

**0478 / 56 46 97**

Rue des Armées Américaines, 6/3 6960 Manhay

ANC. 24h/24

# BENGLER



### ENTREPRISE DE VIDANGE

04 382 23 10 - 0498 575 281

- CAMION POMPE
- DÉSOBSTRUC. TOUTES CANALISATIONS
- FOSSES SEPTIQUES
- PUIITS PERDUS
- CITERNES

Le Grand-Trixhe N12  
4190 FERRIÈRES  
carlo.and.vivi@hotmail.com

Travaux et expériences garantis par ouvriers qualifiés

www.entreprisevidange.be - www.klfamilyranch.be



## SPRL Michel GASPAR TOITURES

- Isolation traditionnelle & écologique
- Cheminée inox, Bardage, Menuiserie...
- Tous type de charpeates traditionnelles et industrielles.
- Montage de tous types de toitures, ardoises naturelles, artificielles, tuiles, zinc...



Lierneux **0495/ 25.83.96**

### TOITURES - PHOTOVOLTAÏQUES

## DES NOUVELLES DE NOS ÉCOLES

### Les Arts à l'école

À fréquence plus ou moins régulière, nos élèves sont invités à se familiariser avec les Arts : arts visuels, musique, arts de la scène, littérature, cinéma...

Certaines activités aboutissent à de réelles découvertes de techniques, d'œuvres, d'artistes ou de styles.

Mais l'art à l'école est surtout au service des leçons de mathématiques, d'Histoire, d'expression orale et écrite, de rythme, de développement corporel...

La confiance en soi, le vivre ensemble et le plaisir se nourrissent de ces moments d'apprentissages.

Je vous offre un ticket pour partir à la découverte de notre musée et vous en souhaite une agréable visite.



Virginie Dehard, Directrice - [ecolecommunale@manhay.org](mailto:ecolecommunale@manhay.org) - 0478/60.46.79. - 086/45.54.22.

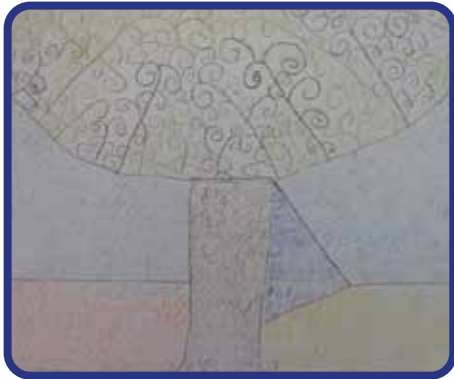



## AGENDA ATL 2023

**ATL Manhay 2023** ACTIVITÉS PRÉVUES DURANT LES CONGÉS SCOLAIRES

**CONGE DE DETENTE**  
20/02-03/03/23  
CENTRE SPORTIF DE MANHAY  
20/02-24/02/23  
INFOS: 0490/58.42.84

**ACCUEIL TEMPS LIBRE MANHAY**  
27/02-03/03/23  
INFOS: 0490/49.44.14

**CONGE D'AUTOMNE**  
23/10-03/11/23  
CENTRE SPORTIF DE MANHAY  
23/10-27/10/23  
ACCUEIL TEMPS LIBRE MANHAY  
30/10-03/11/23

**CONGE DE PRINTEMPS**  
01/05-12/05/23  
CENTRE SPORTIF  
02/05-05/05/23  
INFOS: 0477/ 82 95 05  
INFO@SPORTFUNCULTURE.BE

**ETE**  
08/07-27/08/23  
CENTRE SPORTIF  
10/07-14/07/23  
21/08-25/08/23

**PLAINES DE VACANCES**  
17/07-04/08/23  
SPORT FUN ET CULTURE  
31/07-11/08/23

**SPORT FUN ET CULTURE**  
08/05-12/05/23  
INFOS: 0477/ 82 95 05  
INFO@SPORTFUNCULTURE.BE

**PLAINES DE VACANCES**  
02/05-12/05/23  
INFOS: 0490/49.44.14  
coordi.enfance@manhay.org

**Bibliothèque et ludothèque**  
Des avril-juin, animation le 1er samedi du mois.  
Infos: ludotheque.manhay@gmail.com ou tél. : 0493/35.45.00

**LE CENTRE CROIX-ROUGE "DES RACINES ET DES AILES" À FAYS ET L'ASBL VERT ET POMME ORGANISENT ÉGALEMENT DES ACTIVITÉS PONCTUELLES DURANT LES CONGÉS (INFOS À VENIR).**

ÉDITEUR RESPONSABLE:  
COORDINATION ATL DE MANHAY

## COMITÉ DES 3X20

En attendant leur première activité, le comité des 3 x 20 de Dochamps et compagnie espère que ses membres ont passé de bonnes fêtes de fin d'année et espère le meilleur pour 2023 .

Toute personne voulant nous rejoindre peut se renseigner auprès de la présidente //Vanderhauwaert Micheline 0496781084

La secrétaire// Gillet Jeanine 0491323210

Le trésorier //Deharre Gaby

Ainsi qu'à Docquier Martine et Raskin Marie-Thérèse



**CHLOROPHYLLE**  
PARC FORESTIER RÉCREATIF DE MANHAY & DOCHAMPS  
RÉCREATIBOS DE MANHAY & DOCHAMPS

**Nouvel horaire :**  
[www.parcchlorophylle.com](http://www.parcchlorophylle.com)

## AGENDA PRINTEMPS VERT POMME

**AGENDA PRINTEMPS 2023**

**Samedi 20 mai**  
**Formature, plantes sauvage comestibles.**  
Identification, récolte et réalisation de recettes avec les plantes comestibles du coin. Dégustation partagée...  
Réservation indispensable, places limitées.

**Dimanche 21 mai**  
**Balade « plantes sauvages comestibles.**  
Identification des bonnes saveurs sauvages lors d'une promenade à travers campagne et forêt.

**Samedi 24 juin**  
**Formature, plantes sauvages médicinales.**  
Identification et récolte des plantes soignantes autour de Vert Pomme. Réalisation collective de plusieurs préparations médicinales.  
Réservation indispensable, places limitées.

**Renseignements et réservations :** [www.vert-pomme.info](http://www.vert-pomme.info)  
Stéphane Barthélemy : 0492 86 15 18 - [barthelemy.stephane@gmail.com](mailto:barthelemy.stephane@gmail.com)

**AGENDA PRINTEMPS 2023**

**Samedi 11 mars**  
**Initiation à la taille des fruitiers.**  
Atelier pratique de taille de formation sur jeunes arbres basse-tige, haute-tige et palissé.

**Samedi 18 mars**  
**Journée vannerie.**  
Apprenez à réaliser un panier à partir d'osier frais et emmenez votre propre création. Différents modèles proposés. Inscription obligatoire, places limitées.

**Dimanche 16 avril**  
**Grefe de fruitiers et petits soins au verger.**  
Atelier pratique : s'exercer à la greffe, emporter une variété locale et résistante de fruitier. Apprendre à conduire et à soigner naturellement son verger.

**Mardi 02 - Vendredi 05 mai**  
**Stage Nature en partenariat avec la commune de Manhay, infos à suivre**

**Samedi 13 mai**  
**Balade oiseaux.**  
Identification et découverte des chants de printemps lors d'une promenade forestière et dans la campagne autour du village de Harre.



## PISCINE INTERCOMMUNALE



Comme vous le savez, depuis fin d'année dernière, la commune de Manhay fait partie de la piscine intercommunale de Bernardfagne & co, située au collège St-Roch à Ferrières (Allée de Bernardfagne, 7 à 4190 Ferrières).

Les enfants de nos écoles y suivent les cours de natation.

La piscine est accessible à tous les citoyens de Manhay selon certaines modalités et certains créneaux horaires :

----> Le dimanche matin de 9h à 12h, carte de 10 baignades pour 40€ (non nominative), ou 5€ sur place par personne (pour les habitants de Manhay et des communes de l'intercommunale, 6€ pour les autres). Renseignements : [croc-sports@hotmail.com](mailto:croc-sports@hotmail.com) ou 0472/532009.

----> Le mercredi de 19h à 20h et/ou le samedi 12h30 à 17h30 en payant un forfait de 80€ jusque fin juin 2023, pour les habitants de Manhay ou d'une des communes de l'intercommunale. Renseignements : [natation@lesrigoleaux.be](mailto:natation@lesrigoleaux.be) ou 0470/451730.

Des cours de natation pour enfants et adultes sont également organisés, ainsi que des stages durant les vacances scolaires.

Renseignements : <https://www.lesrigoleaux.be/> ou <https://www.facebook.com/CrocSPORTS/>

Bonne baignade !

## ASBL GRANDE ASSOCIATION DE PARENTS DE MANHAY POUR LES ÉCOLES COMMUNALES

Depuis fin janvier 2023, l'école communale compte une nouvelle ASBL à ses côtés. Les membres sont fiers de vous annoncer le renouvellement de la Grande Association de parents de Manhay.

La volonté de l'échevinat de l'enseignement ainsi que de la Direction des écoles communales étaient de redynamiser cette collaboration. Une réunion d'information suivie d'un vote s'est déroulée afin de désigner les membres fondateurs de cette nouvelle ASBL. Les objectifs de cette association ont été définis et en voici les principaux :

- Soutenir l'éducation et le bien-être des enfants en travaillant en collaboration avec l'équipe éducative ;
- Être un intermédiaire entre les parents et l'équipe éducative donc être un relais ; relation familles-écoles, questions scolaires, vie culturelle et sociale ;
- Promouvoir les établissements scolaires ;
- Transmettre des avis et des propositions au conseil de participation ;
- Organiser des manifestations (culturelles, sportives, récréatives) ;
- Participer financièrement aux diverses activités de nos enfants ;
- Acheter du matériel (ex : achat jeux en bois en 2020)

L'ASBL va faire plusieurs actions durant l'année 2023 et vous êtes tous conviés à y participer de près ou de loin pour soutenir les divers projets des écoles communales. Elle remercie déjà les parents qui s'impliquent dans celle-ci afin de mettre en avant la richesse apportée au sein des écoles.



Pour l'ASBL,  
Jérôme TASSIGNY  
et Guéric CHALEZ  
Contact ASBL « APE Manhay »  
Numéro d'entreprise :  
07697 594 376

[associationdeparents@efcmanhay.be](mailto:associationdeparents@efcmanhay.be)

Tassigny Jérôme : 0498/76.74.53

Chalez Guéric : 0496/78.67.34

## LA NOUVELLE CROIX SAINT-JACQUES DE LA BARAQUE DE FRAITURE



À deux pas de la Baraque de Fraiture, à proximité du point le plus haut de la province du Luxembourg et à la frontière des communes de Manhay, Vielsalm et Lierneux se trouve une croix à la symbolique peu commune. Elle apparaît dès 1865 sur la carte du dépôt de la guerre et se situe le long du tracé de la Via Arduinna, un des chemins emmenant les pèlerins à Saint-Jacques-de-Compostelle. Il s'agit de la croix Saint-Jacques, saint patron des voyageurs.

En 2017, des habitants de Manhay s'interrogent de ne plus voir cette croix qu'ils ont toujours connue. Elle ne réapparaîtra plus. Des démarches débutent alors avec la commune de Vielsalm pour ériger une nouvelle croix et ne pas laisser disparaître cet élément important du patrimoine de la région. Thierry Detroz de Vaux-Chavanne et Charles Legros de Vielsalm, passionnés d'histoire locale, sont interrogés. De ces échanges, il résultera que la nouvelle croix doit respecter les caractéristiques d'une croix de chemin. Elle sera en chêne massif, de section carrée, avec des côtés chanfreinés et des pointes taillées en diamant. En son centre sera taillée en plein bois une coquille, symbole de Saint-Jacques. Pour accroître son importance et la rendre visible de loin, elle devra faire entre 2 et 3 mètres de haut.



PHOTO@ Martin Dellicourt

Le marché lancé pour la création de cette croix sera attribué à un ébéniste de talent de notre commune, Geoffrey Arnould de Dochamps. En novembre 2020, les ouvriers de la commune de Vielsalm placent la nouvelle croix. En décembre de cette même année, c'est un panneau d'informations retraçant l'histoire de la croix et de la Via Arduinna qui est ajouté au site. À l'été 2021, un banc est installé pour permettre aux promeneurs de s'y arrêter et prochainement, c'est une barre d'attache pour chevaux qui y sera placée pour permettre aux cavaliers de la route équestre européenne d'Artagnan qui passe désormais à cet endroit de faire une halte.

Presque deux ans après cette dernière installation, le 25 mars prochain, notre Royal Syndicat d'Initiative inaugurera, bénira et fêtera cette croix en présence des autorités des deux communes et en présence des nombreuses personnes ayant contribué à sa renaissance.

Pour ceux qui n'ont pas encore eu l'occasion de la découvrir, nous vous invitons à parcourir la randonnée pédestre de 11,4 km nommée « Xhoute-si-Plout ». Après le pont à gibier passant au-dessus de la E25 et avant le chemin rejoignant Malempré, vous pourrez l'apercevoir, fièrement ancrée sur sa butte et illuminée par les rayons du soleil.

**Vous souhaitez rejoindre l'équipe du RSI ? Contactez-nous au 0478/51.50.28 ou par mail à l'adresse [pemgillard@hotmail.com](mailto:pemgillard@hotmail.com). Nous serions heureux de vous compter parmi nous.**

Pierre-Emmanuel Gillard - Président du RSI Manhay



## Retour sur Noël au théâtre:



**Amanda et Stefano** du Théâtre du Sursaut Quel plaisir de voir la salle de Grandmenil si remplie ! Toute l'équipe était sur le pont dès 10h pour aménager la salle et accueillir le public dans les meilleures conditions. Amanda et Stefano, deux personnages clownesques qui s'accordent et se désaccordent autour de leurs essentiels : mon espace, mon envie, mon besoin. Un spectacle sans paroles, aux situations rocambolesques et loufoques pour lequel les plus jeunes enfants (dès 3 ans) ont eu une très belle attention et participation. Merci à Christian Job, à Anne Mottet et Valérie Poncelet du Comité culturel de Manhay pour l'accueil et les gaufres.



## Le Tout p'tit festival

Un festival dédié à la petite enfance

**Plic ploc**, un atelier d'exploration passera dans la crèche de Chêne-Al-Pierre et au co-accueil de Rendeux. Un atelier pour jouer avec les gouttes d'eau, des bulles et un petit ruisseau. Pour écouter le son des vagues et le chant de la rivière qui coule.

**Cirque à livres ouverts** Initiation au cirque et découverte de livres jeunesse Rendeux | Salle de gym de l'école communale Samedi 25/03/2023 | 10h30 Gaëtan Bilocq, animateur, cirque et clown, nous partagera ses lectures, prolongées par une initiation au cirque pour parents et enfants. De l'imaginaire à la pratique, à reproduire ensuite à la maison. Tarif : 15 € pour un enfant de 3 à 6 ans accompagné d'un parent



**Soins naturels pour bébé** Préparation de produits naturels Érezée | Salle Concordia Samedi 25/03/2023 | 14h Un atelier avec Laura Herzet pour apprendre à fabriquer des produits adaptés à la peau fragile des jeunes enfants avec des ingrédients naturels de base de qualité Tarif : 30 € par personne, pour les parents



## Exploration et découverte de la nature

Harre | Verger de l'ASBL Vert pomme Samedi 15/04/2023 | 10h Exploration de la nature : à la recherche d'insectes, au détour d'un pommier, observer la mare, sentir une plante, petits jeux sensoriels, etc. Découverte guidée par Stéphane Barthélemy, de l'ASBL Vert pomme. Nous offrons la soupe en fin de matinée ! Abri en cas de pluie | Tarif : 12 € pour un enfant de 3 à 6 ans accompagné d'un parent



**La panthère des neiges** (du roman à l'écran) Rendeux | Moulin de Bardonwez Jeudi 09/03/2023 | 20h Du roman à l'écran met en avant des livres adaptés au cinéma. Ce documentaire suit le parcours de Vincent

Munier et Sylvain Tesson au Tibet à la recherche de la panthère des neiges. Pendant les longues heures d'affût pour apercevoir l'animal, les deux hommes apprécient la beauté des paysages et discutent de la place de l'Homme dans le monde du vivant. > Suivi d'une présentation de Martin Dellicour, photographe et vidéaste animalier Tarif : 5 €

## Au fil de l'Aisne

Activités autour du thème de l'Aisne Érezée | Gare du Tramway Touristique de l'Aisne 30/04/2023 | de 11h à 18h Exposition de l'œuvre de Fabienne Séleck et des créations textiles des écoles de la commune et des lauréats du concours de photo du Cercle d'histoire d'Érezée, indice biotique, balade, ouverture du moulin de Fisenne, bar et petite restauration 03/05/2023 | Soirée Lecture de la chronique de Marie-France Lesage sur les inondations dans le village d'Aisne suivie d'une rencontre avec le Contrat rivière

## Flygmaskin Concert

Odeigne | Tour d'observation des fagnes 24/06/2023 | 18h Concert à écouter au casque, en immersion dans la nature Tarif : 9 €

**INFOS** : Emilie Capelle : 0495/54 69 52 | [emiliec@mcfa.be](mailto:emiliec@mcfa.be)  
**RÉSERVATIONS** : [mcfa.be](http://mcfa.be) : 084/32.73.86 | [billetterie@mcfa.be](mailto:billetterie@mcfa.be) | [culturama.click](http://culturama.click)  
Facebook : [Mcfa Érezee-Manhay-Rendeux](https://www.facebook.com/Mcfa-Erezee-Manhay-Rendeux)

## Pour les écoles :

Les classes de 3e à 6e primaire d'Érezée et Manhay iront voir **Maputo-Mozambique**, un spectacle qui allie jonglerie et percussion. Les classes de 1re et 2e primaire iront quant à elles découvrir Scherzi musicali, un spectacle de musique baroque dans l'Opéabus, en tournée dans notre région en avril.

## CAFÉ PAPOTE !

*C'est un rendez-vous pour tous.*

Le printemps arrive et est un des meilleurs moments de l'année qui marque un renouveau !

Alors, pourquoi ne pas élargir notre contact social ? Ce qui est certainement le moyen le plus efficace d'injecter du plaisir dans notre vie.

Le café papote de Manhay vous offre la possibilité de parler de vos centres d'intérêt et d'échanger vos idées, de rencontrer d'autres personnes pour un moment convivial. Différents types d'activités à thème vous sont proposées : bricolage, divers jeux de société, causeries, etc.

Cela vous tente ? N'hésitez pas ! Café et thé vous sont offerts.

Rendez-vous les 4e jeudis du mois de 14 à 16 heures à l'ancienne gare du Vicinal, rue du Vicinal-6960 Manhay.

### Agenda.

- 23 Mars. Bricolage de printemps
- 27 Avril. Bingo
- 25 Mai. Jeux de société
- 22 Juin. Café gourmand

Personne de contact : Marie Vandenbosch (0472/677328)

E-mail : [cafepapotemanhay@gmail.com](mailto:cafepapotemanhay@gmail.com). Une inscription au préalable est souhaitée.

## Café Papote Manhay

(En collaboration avec le comité culturel.)



## ALZHEIMER CAFE DE MANHAY

### L'Alzheimer café, c'est quoi déjà ?

Un Alzheimer Café fait référence à un lieu de rencontre en milieu non médicalisé où l'accent est mis sur la convivialité. On s'y réunit donc autour d'une boisson, d'un gâteau, de chocolats... pour poser des questions concrètes sur la vie de tous les jours avec Alzheimer et discuter de façon informelle. Autre objectif avoué : briser le tabou et la solitude qui vont souvent de pair avec la maladie.

### Le concept

Certaines personnes peuvent parfois ressentir de l'appréhension lors d'une visite en milieu hospitalier. Après l'avis du médecin, on ne sait pas souvent à quoi s'en tenir concrètement. On aurait envie d'en savoir plus sur l'avenir et d'en parler avec d'autres. C'est pourquoi la Ligue Alzheimer ASBL s'active au quotidien ! Lors d'un Alzheimer Café, l'animateur propose à tous un moment d'échange en groupe. Ensemble, nous abordons le quotidien d'un point de vue plus positif et ce malgré la maladie.

Un Alzheimer Café est donc un endroit où l'on écoute et où l'on se confie. C'est ouvert à tous ceux qui ressentent le besoin d'être entendu et aidé. On peut bien sûr y prendre une bonne tasse de café et revoir d'autres habitués ! En bref, c'est un bon moment où se changer les idées, et en plus c'est gratuit !

En outre, les animateurs de l'Alzheimer Café sont toujours prêts à vous recevoir. À l'occasion, ils proposent des activités à thème. Elles concernent la maladie d'Alzheimer de près et de loin ! Enfin, des sorties culturelles et des excursions sont de temps en temps également organisées.



### Voici le programme du premier semestre 2023 :

- 20 janvier : « Brin d'jazette » Un moment d'échange pour libérer la parole, écouter, échanger Informations sur le programme de l'année, échange sur la tradition des vœux
- 17 février : « La boîte à mystères » Travailler la perception tactile et le langage en s'amusant
- 17 mars : « Jeux de société » Travailler la concentration
- 21 avril : « snoezelen » Activité vécue dans un espace spécialement aménagé, éclairé d'une lumière tamisée, bercé d'une musique douce, un espace dont le but est de recréer une ambiance agréable.
- 19 mai : « Boîte à senteurs » Travailler la perception par l'odorat, se remémorer les odeurs
- 16 juin : Sortie au restaurant

Réservations et contact : Aline Clesse 0498/085910 - Marie Vandenbosch 0472/677328

### !!!! Date à retenir !!!!

Alzheimer café le samedi 22 avril 2023

Infos : début avril sur les réseaux sociaux et dans votre boîte aux lettres



## SERVICE DES REPAS

### DU CPAS

Le CPAS rappelle à tous les habitants de Manhay qu'il dispose d'un Service de distribution de repas livrés à domicile. Ce service est accessible à toute personne habitant la commune, quelle que soit sa situation. La distribution a lieu tous les jours de la semaine et le prix d'un repas (potage, plat et dessert) est fixé à 7,50 Euros. Pour tout renseignement, vous pouvez contacter le CPAS au 086/45.50.94.

Au 2 janvier 2023, le Service de distribution de repas du CPAS a connu un changement important. Mme Florence Guilmot, membre du personnel du CPAS chargée de la distribution des repas, a souhaité réorienter sa carrière professionnelle et a donc quitté le CPAS. À la suite d'une procédure de recrutement, Mme Maggy Jolibois a été recrutée pour se charger de la distribution des repas.

À cette occasion, l'ensemble des Membres du Conseil et du personnel du CPAS remercie Florence pour le travail accompli au sein du Centre pendant près de 7 ans et souhaite la bienvenue à Maggy.

## CPAS : AIDE AU PAIEMENT DES FACTURES D'ÉNERGIE

**Vous vous demandez comment vous allez pouvoir payer vos factures d'énergie ? Vous trouverez ci-après un récapitulatif des aides mises en place pour vous aider à faire face à l'augmentation des coûts de l'énergie.**

### 1/ Chèque Énergie : 300,00 euros pour se chauffer

Le Gouvernement fédéral accorde aux ménages qui se chauffent au mazout ou au propane en vrac une allocation unique et forfaitaire de 300,00 euros.

Pour en bénéficier : visiter le site [www.economie.fgov.be](http://www.economie.fgov.be) / Onglet « Thèmes : Énergie » > « Prix de l'énergie » > « Allocation de 300,00 euros ».

### 2/ Fonds social Chauffage

Le Fonds social Chauffage offre un soutien financier aux personnes ayant des difficultés à payer leurs factures de combustible. L'achat de mazout, de propane (citerne), ou de pétrole lampant est soutenu par le Fonds.

Pour en bénéficier : adressez-vous au CPAS.

### 3/ Autres mesures :

- Réduction de 135,00 euros par mois et de 61 euros par mois pour l'électricité (à partir de novembre 2022 et jusqu'au 31 mars 2023) ;
- Prime de 250,00 euros pour les pellets ;
- Réduction temporaire de la TVA sur l'électricité à 6% (au lieu de 21%) jusqu'au 31 mars 2023 ;
- Réduction temporaire de la TVA sur le gaz à 6% (au lieu de 21%) jusqu'au 31 mars 2023 ;

**Pour toute question, éclaircissement et/ou aide par rapport à ces différentes mesures, n'hésitez pas à contacter le CPAS au 086/45.50.94. ou à vous présenter aux permanences sociales qui ont lieu tous les matins de 9h00 à 12h00.**

## #Ça, c'est la Province!

### Comment nous portons-nous ?

Autrement formulé : quel est l'état de santé des Luxembourgeois(es) ? Pour établir un état des lieux précis de la situation et publier son 3<sup>ème</sup> « Tableau de bord de la santé », la Province a collecté puis analysé les données sanitaires disponibles.

Cette « photographie » de l'état de santé de la population comprend la carte d'identité démographique de la province, des informations sur la mortalité, l'état de santé de la population et ses principales pathologies, les facteurs influençant la santé et l'offre et la consommation de soins. La comparaison avec les valeurs belges et wallonnes y est présente. Les informations sont ventilées selon le sexe ou l'âge et régulièrement proposées sous forme d'illustrations : cartes, tableaux ou graphiques.

Ce travail a ainsi mis en évidence certaines spécificités de la province de Luxembourg comme :

- Les 2 principales causes de mortalité sont liées à l'appareil circulatoire (maladies cardiovasculaires) et aux tumeurs.
- Le cancer du poumon demeure le 1<sup>er</sup> cancer masculin en termes de mortalité et celui du sein le 1<sup>er</sup> cancer féminin en termes d'incidence et de mortalité. Le cancer colorectal est le deuxième cancer en termes de mortalité chez les hommes, le troisième chez les femmes.
- Le nombre de fumeurs quotidiens est en diminution depuis 2004 tout en restant légèrement supérieur au pourcentage de la population belge (15,4%) mais inférieur au pourcentage wallon (18,6%).

La province de Luxembourg dispose d'un médecin généraliste actif pour 1 828 habitants (un médecin pour 992 habitants en Wallonie). La médecine est un métier marqué par une féminisation importante. 80 % des pédiatres et 90 % des gynécologues de moins de 40 ans en province de Luxembourg sont des femmes.

Cet outil de référence et sa version résumée sont consultables sur

[https://bit.ly/tableau\\_2022](https://bit.ly/tableau_2022)

Info : Céline LEFEBVRE +32 (0)84 84 71 20



## 9<sup>E</sup> ÉDITION DU GRAND NETTOYAGE

Inscrivez-vous !

La 9<sup>e</sup> édition du **Grand Nettoyage** se tiendra les **23, 24, 25 et 26 mars prochains** ! À l'approche des beaux jours, ce rendez-vous désormais incontournable mobilise des dizaines de milliers de Wallons désireux de rendre leur environnement plus propre et plus agréable ! Et c'est indéniable, l'envie d'agir des citoyens pour l'amélioration de leur cadre de vie est importante. Elle se manifeste notamment sur les réseaux sociaux où chacun fait preuve de créativité en se lançant divers challenges !



Cette fois encore, les citoyens, les écoles, les associations et les entreprises sont invités à participer dans le respect de certaines mesures de précaution.

**La commune de MANHAY s'associe au Grand Nettoyage afin d'en faire, une fois de plus, l'événement citoyen le plus mobilisateur de l'année en Wallonie.** Dans un souci de développement durable, il est recommandé aux participants des éditions précédentes de réutiliser le matériel qu'ils possèdent encore (gilets, gants, sacs...) et de ne recommander que ce dont ils ont réellement besoin. Pour les **nouveaux participants**, un kit de nettoyage composé d'une paire de gants, d'un gilet fluorescent et de sacs poubelles sera fourni gratuitement afin de rejoindre le mouvement lancé en 2015.

Il est possible depuis le **13 février 2023** sur [bewapp.be](http://bewapp.be) (menu "Je passe à l'action", rubrique "Je participe au Grand Nettoyage") de compléter votre formulaire d'inscription. La **clôture** des inscriptions est **fixée au 16 mars**. Cette inscription en ligne vous permettra non seulement de définir votre parcours, mais également de commander le matériel nécessaire pour vous et votre équipe. **Votre commune sera automatiquement informée de votre inscription et vous recontactera afin d'organiser le ramassage de vos sacs de déchets.**

Pour **les personnes ayant participé à une l'édition 2022 et les Ambassadeurs de la Propreté** actifs toute l'année, une procédure d'inscription simplifiée a été mise en place **du 30 janvier au 12 février**.

Pour plus d'informations : [www.bewapp.be](http://www.bewapp.be)  
[qn@bewapp.be](mailto:qn@bewapp.be) - [facebook.com/bewapp.asbl](https://facebook.com/bewapp.asbl)

### Un budget et des projets

Comme les autres pouvoirs locaux, l'institution provinciale doit gérer au mieux son budget. L'exercice est complexe avec les crises successives : Covid, inondations, énergies, ... La Province doit néanmoins réussir à maintenir des services utiles à la population luxembourgeoise dans un contexte budgétaire tendu.

Pour 2023, l'objectif visé est le maintien en équilibre d'un budget de 118 millions d'euros dont près de 60% sont absorbées par les dépenses en personnel. Aujourd'hui la Province occupe 667 équivalents temps plein pour quelque 850 agents.

La reprise graduelle du financement des nécessaires zone de secours et pompiers pèse lourdement, 12.864.740 € en 2023, sur ce budget. Depuis la création d'une zone de secours unique, la Province a apporté un soutien, appelé à s'amplifier, et ses compétences au développement de la nouvelle structure. La Province se

concentre aujourd'hui sur des services où elle apporte une réelle plus-value au citoyen luxembourgeois. Le projet d'une nouvelle école secondaire spécialisée à Betrix en constitue un bel exemple.

La Province continue à apporter son aide aux opérateurs touristiques, à la culture, à l'inclusion des personnes porteuses de handicap, à la valorisation des métiers en pénurie ou encore à la mise en place de projets pour maintenir une médecine générale de qualité en Luxembourg. Figurant parmi les priorités, de nombreux projets seront mis en œuvre en 2023 :

gestion des inondations avec la mise en place de zones d'immersion temporaire, maximisation du bien-être animal avec des conseils en alimentation et fertilisation, valorisation des métiers en pénurie auprès des jeunes, lancement de la « Fabrique à projets » pour un travail en réseau des acteurs sociaux, accessibilité à la culture pour les publics en situation de handicap ou éloignés de la culture, aboutissement du projet Points Nouveaux avec 2.500 kms d'itinéraires balisés au printemps, ...

Province de Luxembourg  
[info@province.luxembourg.be](mailto:info@province.luxembourg.be)  
+32 (0)163 21 27 11



La version complète de la revue trimestrielle #Ça, c'est la Province ! est à découvrir via le site [www.province.luxembourg.be](http://www.province.luxembourg.be)

## AVIS AUX AGRICULTEURS – ÉLIMINEZ VOS PNEUS DE SILOS ET PROFITEZ D'UNE RÉDUCTION DE 72 % SUR LES 500 PREMIERS PNEUS

Grâce au soutien de notre Commune, de la Province du Luxembourg et d'IDELUX Environnement, les agriculteurs peuvent bénéficier d'une réduction de 72 % sur le coût de la collecte et du recyclage de leurs pneus de silos. Un service avantageux et facile, car IDELUX Environnement assure toute l'organisation du service : du chargement des pneus à la ferme jusqu'à leur valorisation.



L'objectif principal de cette action est de favoriser le recyclage des vieux pneus de silos, tout bénéfique pour l'environnement, l'économie et notre cadre de vie.

### Une réduction de 72 % pour les 500 premiers pneus

IDELUX Environnement assure l'organisation du service, la mise à disposition de conteneurs et leur évacuation. La Province de Luxembourg et notre Commune interviennent chacune à raison de 1 € TVAC par pneu (jusqu'à maximum 500 pneus par exploitation agricole). Ainsi, le coût total pour la collecte et le recyclage de 2,77 € TVAC par pneu est ramené à 0,77 € TVAC par pneu à charge de l'exploitation agricole.

Une deuxième vie pour les pneus des silos

Les pneus de silos ainsi récoltés seront recyclés en de nouveaux matériaux. Les pneus trop abîmés seront quant à eux valorisés énergétiquement notamment dans les fours à ciment.

### Comment bénéficier de cette collecte ?

Le service proposé concerne uniquement les **pneus de silos déjantés de type tourisme** (voiture, camionnette ou moto). Il est accessible aux agriculteurs, à titre principal ou complémentaire, dont le siège d'exploitation et le domicile sont situés en province du Luxembourg et sera valable jusqu'au 31 décembre 2024. Les agriculteurs seront invités, par courrier, à participer à cette action. Toutes les infos et le formulaire de participation sont également disponibles sur [www.idelux.be](http://www.idelux.be) et [www.province.luxembourg.be](http://www.province.luxembourg.be).



- Activités complémentaires au D1
- Des options variées aux D2 et D3
- Des périodes de 45mn
- Des ateliers 4 jours/semaine
- Une pédagogie alternative dans les classes CAP



## INSTITUT SAINT-JOSEPH SACRÉ-COEUR

### La Roche-en-Ardenne

Une école alliant travail et bien-être

- Une école à taille humaine dans laquelle on met l'accent sur l'élève et son bien-être.
- Un enseignement de qualité et rigoureux afin de préparer les élèves aux examens externes (CE1D, CE2D, CESS);
- Des périodes de 45 minutes et une période quotidienne pour de la remédiation et des ateliers (créatifs, sportifs, artistiques, culturels...)
- Une pédagogie alternative dans les classes CAP

#### CONTACT

084/41 14 02

[www.isj-isc-laroche.be](http://www.isj-isc-laroche.be)

[direction@isjisc.be](mailto:direction@isjisc.be)

ELECTRICITÉ GÉNÉRALE - LED - SPECIALIST

Regné, 39C - B-6690 Vielsalm

T: 0498 / 64 50 51

Thierry Demelenne | [thierry@dem-elec.be](mailto:thierry@dem-elec.be)  
[www.dem-elec.be](http://www.dem-elec.be)

TVA: BE 0835 445 162

MAISON **monfort** votre assurance confort

MEUBLES Monfort

**MOBILIERS - CUISINES - DECORATION**

Hébronval, 26 - B-6690 VIELSALM

Tél. 080/41 87 41 - Fax. 080/41 84 68

[infos@monfort.be](mailto:infos@monfort.be) - [www.monfort.be](http://www.monfort.be)

Magasin d'aquariophilie spécialisé

nano-aquarium, crevettes d'eau douce  
poissons, décors naturels, nourritures...

**L'île aux crevettes**  
Col de Lamormenil 22  
6960 Manhay

**L'île aux crevettes**  
0495/11 66 61

Optique **ROISEUX**

LA QUALITÉ PROCHE DE VOUS ! **HOTTON**  
084/46.67.68

6990 HOTTON • [www.optique-roiseux.be](http://www.optique-roiseux.be)

**Laurent Deville**  
Route de l'Auneu, 1  
6960 Odeigne

0495 75 01 97  
[www.toiture-deville.be](http://www.toiture-deville.be)

Toiture • Zinguerie • Charpente • Bardage • Isolation

Le souci de la **précision**, le respect des **traditions**, le goût d'un **travail bien fait** sont des qualités acquises tout au long de la formation.

**LD Toiture** vous garantit un **service de qualité**, de la préparation aux finitions.

**Mazout Destrée**

Borlon - Seron - Adam

**084/46 66 48**

Possibilité de plan budgétaire

HOTTON - EREZÉE - LA ROCHE

## DISTRIBUTION DE COMPOST ET D'ÉCORCES

**Samedi 22 avril 2023 de 9h à 14 h - Au hall communal à Vaux-Chavanne, rue E Bru**

La Commune met du compost et des écorces à la disposition de la population.

Compost : Le compost sera uniquement livré dans une remorque ou dans des tines (pas de sacs).

Écorces : La distribution d'écorces sera limitée à **2 sacs** par ménage (dans les limites du stock disponible).

Pour une meilleure organisation et afin d'éviter tout abus, nous vous remercions de bien vouloir compléter le talon ci-dessous et de le présenter lors de la distribution.

Il vous sera possible de reprendre le compost et les écorces pour les personnes empêchées (voisins, famille, connaissances).

**Dans ce cas, n'oubliez pas d'apporter leur talon vous donnant la procuration !**

**Le talon devra être complété et signé de manière lisible par la personne empêchée ! Merci.**

**Cet avis tient lieu de toute boîte ! Il n'y aura pas d'autre publication. Gardez bien votre talon !**

**Renseignements** : Stephanie HOHEISER, Service environnement – 086/45.03.19 – [shoheiser@manhay.org](mailto:shoheiser@manhay.org)



NOM : .....  
Prénom : .....  
Adresse : .....  
.....  
Autorise, Mr/Mme ..... à enlever mes sacs d'écorces/compost.  
Signature : .....



## LES INFOS D'IDELUX

Janvier 2023

### DÉCHETS

**Les capsules de café, c'est désormais dans le sac bleu !**

**Depuis le 1er janvier 2023, toutes les capsules de café (et autres boissons) doivent être jetées dans le sac bleu PMC. Pour la Belgique, cela permettra de collecter et de recycler 4 500 tonnes de matériaux supplémentaires.**

Cette nouvelle consigne concerne les capsules de café, mais aussi de thé, de chocolat chaud et autres boissons chaudes, qu'elles soient en aluminium ou en plastique. Notez que la majorité des capsules sont composées d'aluminium, un matériau recyclable à l'infini. Les capsules en plastique offrent elles aussi un grand potentiel de recyclage. Pour qu'une nouvelle filière de recyclage se mette en place, il faut pouvoir collecter et trier séparément les déchets en question. Ainsi, il a fallu adapter les centres de tri. Grâce à un investissement supplémentaire, c'est désormais chose faite. Le flux sera donc disponible en quantité suffisante. La prochaine étape consistera à éliminer le marc, les autres résidus. Il en résultera un flux de matière prêt à être transformé en nouveaux objets et emballages.

**Sac bleu PMC, astuces pour encore mieux trier !**

La consigne principale pour le sac bleu PMC est de n'y jeter que des **emballages** ! À l'inverse, les objets en plastique qui ne sont pas des emballages, comme des jouets cassés, des marqueurs, des sandales, des petits seaux... ne peuvent en aucun cas être jetés dans le sac bleu. Faites d'autant plus attention de ne jamais y jeter des objets contenant des piles ou des batteries (présentes dans certains jouets en plastique), de petits électros, des bonbonnes de réchaud à gaz... Ces déchets provoquent des incendies dans les camions de collecte et les centres de tri ! La solution pour ces déchets est le recyparc, dans les catégories « déchets électroniques », « piles et batteries » ou « déchets spéciaux des ménages ».

5 autres conseils :

- Pas de petits sacs fermés dans le sac bleu PMC
- Pas de déchets empilés les uns dans les autres
- Bien séparer les opercules des barquettes et autres pots
- Déshabiller les bouteilles de leur film plastique
- Découper les grands films plastiques (taille de max 1m<sup>2</sup>)



## EAU

En tant que particulier, il n'est pas toujours simple de comprendre comment il faut gérer les eaux usées et il y a certains principes à respecter.

« Évacuer les eaux épurées par infiltration : guide pratique »



En zone d'assainissement autonome, les eaux sont épurées sur chaque parcelle par un système d'épuration individuelle (SEI). Néanmoins, après ce traitement, les eaux contiennent toujours des bactéries dont certaines peuvent être pathogènes et présenter des risques pour la santé. Il est donc important de les infiltrer dans le sol. Différentes solutions existent.



>>> Visionner cette brochure :

>>> Plus d'infos ?

o Sur [www.idelux.be](http://www.idelux.be), Eaux

o Par téléphone auprès des Conseillers en environnement « IDELUX Eau » : + 32 63 23 18 11

## ENTREPRISE



Grâce à des moyens mis à disposition par les 44 communes et la Province de Luxembourg, IDELUX propose une aide aux TPE, ASBL et indépendants impactés par la crise énergétique.

L'augmentation des coûts énergétiques en Belgique impacte les TPE, ASBL et les indépendants de la province de Luxembourg dans leur activité et leur trésorerie. Compte tenu de ce contexte, le Groupe IDELUX a décidé de mettre en place une mesure de soutien visant à réduire la consommation énergétique et l'empreinte carbone des TPE, ASBL et indépendants.

La mesure consiste en un prêt subordonné de 15 000 € HTVA au taux de 0 % d'une durée de 24 mois et de 6 mois de franchise de remboursement du capital. Cette mesure sera d'application jusqu'au 31 mars 2023 et jusqu'à épuisement de l'enveloppe disponible, soit 500 000 €. Vous pouvez introduire les demandes d'aides dès à présent, et ce, jusqu'au 31 mars 2023.

>>> Contact : [gaetan.detroz@idelux.be](mailto:gaetan.detroz@idelux.be)

>>> Plus d'infos et formulaires accessibles sur [www.investin-luxembourg.be](http://www.investin-luxembourg.be) > Actualités

Contact : IDELUX Environnement, Arnaud LEIJDECKERS

Chemin des Cœuvins - 6720 HABAY-LA-NEUVE Tél. : +32 63 42 00 43 Mail : [arnaud.leijdeckers@idelux.be](mailto:arnaud.leijdeckers@idelux.be)

## VESTIBOUTIQUE DE MANHAY



*Ouverte à tous !*

Vêtements et accessoires neufs et de seconde main, à petits prix, pour toute la famille.

**Espace BROCANTE**  
Vaisselles, livres, jouets, bibelots,...

**Location matériel PARAMEDICAL**  
chaises roulantes, béquilles, déambulateurs, chaises percées

**HEURES D'OUVERTURE**  
Lundi, mardi, vendredi de 10 h à 15 h  
Chaque 1er samedi du mois de 10 h à 15 h

Adresse : Route d'Erezée 6 à MANHAY (à côté du SPAR)  
Tél. : 0492/72.56.99  
FB : Maison Croix Rouge Ourthe et Aisne



## DEVENEZ RESPONSABLE BÉNÉVOLE À LA CROIX-ROUGE



Pensionnés branchés, étudiants motivés ou simplement du temps à donner ...

Votre dynamisme et votre investissement seront au service de la solidarité et de la citoyenneté.

La Maison de la Croix-Rouge de Manhay recherche activement des nouveaux volontaires pour sa VESTIBOUTIQUE et ainsi que des volontaires pour étendre ses multiples services près de chez vous !

Plus d'infos : 0492/72.56.99



## LES GESTES ÉCOLOGIQUES POUR PROTÉGER NOTRE PLANÈTE

**Les enfants d'aujourd'hui recevront demain, la planète que nous avons, nous-mêmes, reçue en prêt de nos aïeux, de nos ancêtres. Que sommes-nous décidés à leur laisser ? Une planète à bout de souffle qui, si nous n'agissons pas tous ensemble, les vouera inexorablement à subir de véritables cataclysmes, des inondations des plus destructrices, des tempêtes « tropicales », des températures extrêmes en été et des hivers polaires et que sais-je encore de plus dramatique ! Les exemples ne manquent pas ! C'est ça que nous voulons leur donner en héritage ? Toutes et tous ensemble, nous disons NON ! Alors, à notre niveau, mettons tout en œuvre, et il y a de quoi faire, pour contribuer à un mode de vie plus protecteur de notre environnement !**

Voici 3 petites actions, si ce n'est déjà fait, faciles et bien efficaces, parmi des dizaines d'autres qu'il serait trop long de développer ici :

### 1. Trier ses déchets

Dans une maison propre et organisée, les déchets sont triés et remis aux collecteurs de déchets qui, durant toute l'année, inlassablement, par tous les temps, aussi ingrat cela soit-il, viennent devant chez nous pour récolter nos déchets et encombrants. C'est le début de la chaîne du recyclage ! Toutes ces matières

ainsi récoltées et recyclées permettent d'économiser des ressources naturelles qui ne sont pas inépuisables comme nous le savons maintenant.

### 2. Éteindre ses appareils électriques



En mode veille, tous nos appareils électriques consomment, un tant soit peu de l'électricité, ce qui représente 10 à 15% du montant de nos factures d'électricité. Énorme ! Et tout cela pour rien ! Pour y remédier, on peut prévoir un système qui, tous les soirs, permet la déconnexion de tous les appareils de la source électrique qui les alimente en mode veille. Pour ce faire, il y a plusieurs solutions. Par exemple, vous pouvez choisir de mettre en place des multiprises munies d'un interrupteur « On/Off ». Une simple pression vous permettra d'allumer ou d'éteindre ces appareils électriques non indispensables. Il existe également les prises connectées wifi ou programmables manuellement (pas besoin d'internet) qui vous permettent la mise en place d'un horaire pour arrêter ou démarrer une source d'alimentation électrique entièrement automatisée. « On ne s'occupe de rien, tout se fait tout seul ! »

### 3. Adopter des ampoules LED



C'est le moment, pour ceux qui ne l'auraient pas encore fait, de remplacer votre ancien éclairage énergivore par du LED. L'investissement

consenti pour cette dépense est très vite récupéré en économie d'énergie électrique. Elles ont une durée de vie nettement supérieure aussi. De plus, il est possible de choisir des ampoules dotées d'un détecteur de mouvement intégré. Elles s'allument automatiquement et se ferment de la même manière. Fini de constater après des heures voire des jours que nous avons oublié d'éteindre la lumière dans tel ou tel lieu !

J'aurais pu vous parler également de : limiter les trajets en voiture ; faire son propre compost ; récupérer l'eau de pluie pour arroser ses plantes ; numériser au lieu d'imprimer ; privilégier les produits locaux et bio ; dire stop aux emballages, surtout en plastique ; dégivrer son réfrigérateur et congélateur régulièrement ; limiter le chauffage et la climatisation autant que possible ; Etc., etc. Comme vous le voyez, il y a « trente-six mille » possibilités d'agir pour sauver notre belle planète du désastre.

Claudy HUET  
Échevin de l'environnement.

**RESSOURCERIE**  
Famenne-Ardenne-Gaume

**Service gratuit d'enlèvement de biens réutilisables à votre domicile. Nous intervenons dans les 10 jours !**

NUMÉRO GRATUIT  
**0800 118 78**

Circuit court  
Création d'emplois  
Insertion socio-professionnelle

WWW.RESSOURCERIE-FAG.BE

En partenariat avec (entre autres) :

**Zone de collecte :**

**Réutilisation en circuit court :**

- L'Entrep'eau
- Bastogne
- Terre Factory Shopping
- Neufchâteau
- Trois-Ponts

NUMÉRO GRATUIT  
**0800 118 78**

Grâce à vos dons, nous créons 20 emplois pour personnes en situation d'insertion socio-professionnelle.

\* Nos magasins sont aussi des points d'apport volontaire



## VOEUX COMMUNAUX ET MISES A L'HONNEUR

Le 20 janvier dernier, les autorités communales ont présenté leurs vœux au personnel. En raison de la conjoncture actuelle, la formule de cette réception a été revue, et s'est voulue plus sobre, mais néanmoins aussi conviviale.

Cette soirée a également été l'occasion pour le Bourgmestre et le conseil communal de remercier chaleureusement 15 membres du personnel, admis à la retraite, ces 3 dernières années.

Ont ainsi été mis à l'honneur pour leur carrière au sein de notre commune :

Christian Godfroid (contrôleur adjoint des travaux)  
Jean-Pol Samray (ouvrier polyvalent)  
Claude Depierreux (ouvrier forestier)  
Josette Livin (technicienne de surface)  
Josiane Réomprez (technicienne de surface)

Jean-François Doster (instituteur primaire)  
Yves Bodson (conseiller pédagogique)  
Vinciane Bodson (professeure d'éducation physique)  
Annick Yansenne (institutrice maternelle)  
Evelyne Collard (puéricultrice)

Marie-Rose Coulée (service finances)  
Michèle Libar (service population)  
Bernadette Lamy (service urbanisme)  
Martine Alexandre (service accueil)  
Liliane Houet (service état-civil)



**Sport pour tous !**

**Centre sportif manhay**

**STAGE PAQUES**  
Athlétisme - multisports  
02-05/5

**DE 3 À 12 ANS**  
**9H-16H (GARDERIE A PARTIR DE 8H ET JUSQUE 17H)**  
**PRIX : 55€ ENFANTS COMMUNE, 75€ HORS COMMUNE**  
**PISCINE JEUDI MATIN**  
**MONITEURS DIPLÔMÉS**

**INFOS et INSCRIPTIONS**  
centresportif@manhay.org  
0490/584.284

**Les sorties vélo**  
Le mardi à Manhay

**À partir du 4 avril, de 18h30 à 20h**  
reprise des **sorties vélo** le mardi au départ du centre sportif de Manhay.

Les sorties : - 18 avril  
- 2, 16 et 30 mai  
- 13 et 27 juin  
- 11 et 25 juillet  
- 15 et 29 août  
- 12 et 26 septembre

La cotisation de 60€ comprend :  
- l'encadrement des sorties par un encadrant breveté JPPMF  
- l'assurance  
- le verre de fin de session

**Informations et inscriptions**  
Julien Meurice  
centresportif@manhay.org - 0490/584.284

**« Je Cours Pour Ma Forme »**  
Nouvelle session

**À partir du mardi 4 avril, 18h30**  
au centre sportif de Manhay

Les 3 premières semaines, entraînements encadrés le mardi et le jeudi. À partir de la quatrième semaine, un entraînement encadré le mardi.

La cotisation de 45€ comprend :  
- les séances encadrées par un animateur formé JCPMF  
- le jeu de cartes et le livret JCPMF  
- le diplôme de fin de session  
- le verre de fin de session

**Informations et inscriptions**  
Julien Meurice  
centresportif@manhay.org - 0490/584.284

**NOUVEAUTÉ à partir du 28 mars, cours de Yoga**  
Tous les mardis à 18h à la salle Galère.  
Renseignements et inscriptions : Madame Antoinette Francotte 0470/35.79.51.

**Envie d'un sport sur la commune de Manhay, n'hésitez pas à nous contacter pour en discuter.**

Patrick Loos - patrick.loos@manhay.org  
Echevin des sports

Julien Meurice - centresportif@manhay.org  
Gestionnaire du centre sportif Manhay

## MÉRITES SPORTIFS 2022

**Félicitations** à tous les lauréats du mérite sportif 2022 de la commune de Manhay !

Ce 23 janvier, nous avons eu le plaisir de mettre à l'honneur et de féliciter de vive voix l'ensemble des lauréats, méritants par leurs performances sportives ou méritants par leur investissement dans le fonctionnement quotidien du club.

Nous tenions également à témoigner notre reconnaissance envers les personnes engagées dans les clubs pour leur enthousiasme, pour leur dévouement. Par leurs efforts, leur investissement, leur participation, ils véhiculent une image positive de Manhay dans et à l'extérieur de la commune.

Merci à toutes ces personnes !

Merci aussi à Julien, notre gestionnaire sportif pour son aide précieuse dans cette mission.

Au niveau communal, notre volonté est de donner l'accès au sport dans des infrastructures de qualité, pour les tout-petits, les jeunes, les moins jeunes, les forts, les moins forts, les assidus, les sportifs occasionnels et tous ceux qui souhaitent prendre soin de leur condition physique.

Vous l'aurez remarqué, le paysage sportif de Manhay a beaucoup évolué ces dernières années et les mois à venir nous promettent de nouveaux projets.

### **Voici les lauréats pour le mérite sportif :**

*Athlétisme* : Léna Lesenfants

*Cyclisme* : Maxance Donche

*EFA* : l'équipe P2 et sa capitaine Florence Borsu

*TC Manhay* : l'équipe Messieurs V emmenée par Johan Cornet

*TT La Fosse* : Erina Evrard

*TT Chêne Al Pierre* : Théo Lenders et Bastien Lugens

Merci pour leur investissement aux moniteurs «Je Pédales pour ma forme», Jean-François Doster, Jean-Marie Collignon et Frédérique Moinil.

Merci pour le dynamisme donné à leurs cours de psychomotricité à Maxime Burette et Christel Thewissen, et à leur équipe Corentin Gangi, Benjamin Carvalho et François Schrynemackers.

Merci et **félicitations** à tous !



### **Membres mis à l'honneur :**

*RES Harre-Manhay* : Anthony Hubert et Nicolas Genon

*VTT Manhay* : Olivier Manche

*CS Odeigne* : l'ensemble des bénévoles du club

## VISITE DE NOS INFRASTRUCTURES SPORTIVES PAR LE MINISTRE DOLIMONT LE 1ER DÉCEMBRE



Le Ministre Dolimont est venu le 1er décembre dernier visiter nos installations et veillera à la bonne avancée de nos dossiers : le dossier Infraspport pour les abords du centre sportif sera prêt en mars. Prochainement aussi, l'auteur de projet sera désigné pour le bâtiment foot/ski d'Odeigne.

De nouveaux sports pourront être pratiqués sur la commune. Nous nous réjouissons des nouvelles perspectives que cela engendre pour le Centre sportif de Manhay et pour chaque habitant.



Que de bonnes nouvelles pour notre commune ! Merci à Monsieur le Ministre Dolimont pour l'intérêt porté à nos projets !

## INVITATION INAUGURATION HALL SPORTIF

La commune de Manhay et le centre sportif de Manhay sont heureux de vous inviter à

# l'inauguration du hall omnisport et de la piste d'athlétisme

## 18 mars 2023 à 11h

Merci de confirmer votre présence pour le 13 mars au plus tard à l'adresse : [centres-sportif@manhay.org](mailto:centres-sportif@manhay.org) en précisant votre nom et le nombre de participants.

Au Centre Sportif, chemin de la Salle, 10 - 6960 Manhay



CENTRE SPORTIF  
Manhay  
ASSOC. - CS



Adeps  
Association des Espaces de Loisirs, de la Jeunesse et du Sport  
Intrasports

Patrick Loos  
Echevin des Sports

**Athénée Royal La Roche**  
athenee.laroche@hotmail.com

**084 41 12 62**

**Notre offre d'enseignement**

**1<sup>er</sup> degré commun**  
1<sup>ère</sup> et 2<sup>e</sup> années  
2<sup>e</sup> supplémentaire

**1<sup>er</sup> degré différencié**  
1<sup>ère</sup> et 2<sup>e</sup> années

**2<sup>e</sup> degré**  
Formation optionnelle en 3<sup>e</sup> et 4<sup>e</sup> :  
• Informatique (7h)  
• **Education physique (8h)**  
• Langue moderne II : anglais ou néerlandais (4h)  
• Latin (4h)  
• Sciences-économiques (4h)  
• Activités musicales (4h)

**3<sup>e</sup> degré**  
Formation optionnelle en 5<sup>e</sup> et 6<sup>e</sup> :  
• Informatique (7h)  
• Langue moderne II : anglais ou néerlandais (4h)  
• Langue moderne III : allemand ou espagnol (4h)  
• Latin (4h)  
• Sciences-économiques (4h)  
• Activités musicales (2h)

**Technique de qualification**  
• Hôtellerie en 3<sup>e</sup>, 4<sup>e</sup>, 5<sup>e</sup> et 6<sup>e</sup>  
• Agent en accueil et tourisme en 4<sup>e</sup>, 5<sup>e</sup> et 6<sup>e</sup>

**Professionnel**  
**Secteur services d'aide aux personnes :**  
• Services sociaux en 3<sup>e</sup>  
• Aide familiale en 4<sup>e</sup>, 5<sup>e</sup> et 6<sup>e</sup>  
• Aide soignant(e) en 7<sup>e</sup>  
• Puériculture en 4<sup>e</sup>, 5<sup>e</sup>, 6<sup>e</sup> et 7<sup>e</sup>

**Secteur de la construction :**  
• Bois en 3<sup>e</sup>  
• Couvreur(se)-étancheur(se) en 4<sup>e</sup>, 5<sup>e</sup>, 6<sup>e</sup> et 7<sup>e</sup>  
• Maçon/Maçonne en 3<sup>e</sup>, 4<sup>e</sup>, 5<sup>e</sup>, 6<sup>e</sup> et 7<sup>e</sup>

**Internet**  
084 41 17 16  
0472 92 58 28  
Ambiance familiale

Renseignements au **084 37 42 01**  
ou par mail à l'adresse [athenee.laroche@hotmail.com](mailto:athenee.laroche@hotmail.com)  
ou via notre page facebook [www.facebook.com/atheneelaroches](http://www.facebook.com/atheneelaroches)

**3<sup>e</sup> TTR Education Physique**

**Nouveau à la rentrée 2023**

**Projet One-to-One**  
1 élève = 1 professeur

**Dany Pirothon**  
0496 543 541

Terres Simon, 14  
6960 Harre

mail : [dany@reiki-magnetisme.eu](mailto:dany@reiki-magnetisme.eu)  
[www.facebook.com/danyreiki/](http://www.facebook.com/danyreiki/)

**Reiki et magnétisme**  
Initiations certifiées / Reiki 4 niveaux / Pendule / Protection  
Montée d'âmes / Pensées positives...  
Purification et nettoyage énergétique maisons  
Ondes nocives (électromagnétiques, géobiologie, paranormales et électriques)

**Regifo** Edition

Ce bulletin est réalisé par la sprl REGIFO Edition

Vous désirez insérer une publicité dans ce bulletin?  
Votre conseiller en communication, **Roland CROSSET** se fera un plaisir de vous rencontrer.  
**Prenez contact avec lui au 087 / 267 886**

**PENSEZ À VOS ENTRETIENS ET RAMONAGES**

**POÉLERIE JACQUEMIN**  
UNITE CONNEXION ENERGIE RADIANCE

**À VOTRE SERVICE DEPUIS 1974**

**TUBAGE DE CHEMINÉES TOUS TYPES DE POÊLES**

Venez découvrir notre show-room et admirer notre nouvelle gamme de foyers!

Notre magasin est ouvert le lundi, mardi, jeudi et vendredi de 9h30 à 13h et de 14h à 17h30, ainsi que le samedi de 9h30 à 15h.  
Fermé le mercredi (sauf sur rendez-vous) et le dimanche

**04/360 78 80**  
[www.poeleriejacquemin.be](http://www.poeleriejacquemin.be)  
[info@poeleriejacquemin.be](mailto:info@poeleriejacquemin.be)  
Route des Ardennes 5b - 4920 Aywaille

SAEY, bg, AUSTRO FLAMM, fermaTech, MCZ, charnwood, Jidé, COMPLA, HASE, EFEL

**SPRL SCIERIE**

**Emile FINFE**

**BOIS - SCIERIE**  
**Bois de construction et industriel Résineux**  
**Bois de chauffage**  
**Abris de jardin**

2, MOULIN-CRAHAY — 6960 MANHAY  
Tél. 086/45.57.15 - Fax 086/45.57.68

**LA CAVE DU BOUCHER**  
BOUCHERIE - CHARCUTERIE

**HORAIRE JEUDI ET VENDREDI**  
9H00 - 12H00, 13H00 - 18H00

**HORAIRE SAMEDI**  
9H00 - 12H00, 12H30 - 16H30

BOUCHERIE - CHARCUTERIE À LA FERME  
ROUTE D'É MÉ N°7  
6960 MALEMPRÉ

☎ 0490/25.38.97  
✉ [SCHAIRLAURENT@GMAIL.COM](mailto:SCHAIRLAURENT@GMAIL.COM)  
📍 [LACAVEDUBOUCHER](http://LACAVEDUBOUCHER)

## LE CPAS ET SON SERVICE DE COVOITURAGE



Le CPAS de Manhay a mis en place un service de covoiturage grâce à la collaboration de personnes volontaires de la commune. Ces dernières mettent leur véhicule à la disposition du service en vue de conduire toute personne résidant sur notre commune et éprouvant des difficultés de déplacement dans la vie quotidienne.

Toute personne peut faire appel à ce service que ce soit pour des raisons médicales, administratives, familiales ou tout simplement de convenance personnelle. Il suffit de téléphoner au CPAS qui transmet la demande.

Une participation de 0,4170 Euros par kilomètre est demandée à partir du lieu de départ du bénévole avec un minimum de 3,00 Euros. Cette somme est destinée à couvrir les frais de véhicule et d'assurances.

Lors d'un déplacement dans le cadre de ce service, un délai d'attente du conducteur volontaire peut survenir (à l'occasion d'une visite chez le médecin, à l'hôpital ou autre), la première heure ne fait alors l'objet d'aucune intervention financière, mais toute heure au-delà de cette première heure entraînera une participation horaire de 1,25 Euros.

Pour tout renseignement complémentaire ou toute demande, n'hésitez pas à nous contacter au CPAS : 086/45.50.94. ou par e-mail à l'adresse suivante : [cpas@manhay.org](mailto:cpas@manhay.org)

## LE CPAS ET LE FORUM DE LA MOBILITÉ DE DURBUY

Depuis de nombreuses années, le CPAS de Manhay est conventionné avec l'ASBL Forum de la Mobilité de Durbuy.

Si vous avez besoin d'un transport, l'ASBL vous trouvera le transport le plus adapté à votre besoin. Spécialisée dans le transport des personnes à mobilité réduite, l'ASBL dispose de 21 véhicules dont la plupart sont adaptés (élevateur).

Les demandes de transport adapté doivent être effectuées auprès du Forum de la Mobilité au Tél : 086/21.96.40. ou par e-mail : [forummobilité@durbuy.be](mailto:forummobilité@durbuy.be)

Les frais relatifs à ces transports adaptés sont pris en charge par le CPAS.

Pour toute question relative au Forum de la Mobilité, n'hésitez pas à contacter le CPAS de Manhay au 086/45.50.94. ou par e-mail à l'adresse suivante : [cpas@manhay.org](mailto:cpas@manhay.org)

### VOUS ÊTES OU AVEZ ÉTÉ VICTIME D'UNE INFRACTION PÉNALE ?

NOTRE SERVICE VOUS ACCOMPAGNE AVEC OU SANS DÉPÔT DE PLAINTE.

- ◆ ABUS DE CONFIANCE, ESCROQUERIE;
- ◆ HARCÈLEMENT;
- ◆ VIOLENCE CONJUGALE / INTRAFAMILIALE
- ◆ VOL / CAMBRIOLAGE / BRAQUAGE;
- ◆ AGRESSION / VIOLENCE VERBALE, PHYSIQUE OU PSYCHOLOGIQUE;
- ◆ FAIT DE MŒURS / AGRESSION SEXUELLE;
- ◆ TENTATIVE DE MEURTRE, MEURTRE.

LE SERVICE MARCHOIS D'AIDE AUX JUSTICIABLES VOUS REÇOIT DANS SES LOCAUX À MARCHÉ ET SE DÉPLACE PRÈS DE CHEZ VOUS POUR VOUS APPORTER UNE AIDE SOCIALE ET OU PSYCHOLOGIQUE.

### NOTRE ACCOMPAGNEMENT EST GRATUIT

N'HÉSITEZ PAS À NOUS  
CONTACTER POUR PRENDRE  
RENDEZ-VOUS:

☎ 084/32.33.00 (OPTION 2)

✉ AIDEAUXJUSTICIALES@SMAJ.BE

📍 RUE DE BASTOGNE, 36D - 6900 MARCHÉ EN FAMENNE



**Vous êtes victime ou avez été victime de violences intrafamiliales avec ou sans dépôt de plainte ?**

**Vous êtes un(e) proche de victime ?**

**Vous avez des difficultés à vous déplacer jusqu'à notre service à Marche ?**

**Nous pouvons vous rencontrer dans un lieu neutre (CPAS, commune, ASBL) près de chez vous.**

**N'hésitez pas à composer le numéro : 084 / 32 33 00 (option 2) par mail ou à nous contacter via [aideauxjusticiables@smaj.be](mailto:aideauxjusticiables@smaj.be)**

**Nous proposons des aides sociales variées (aides aux démarches, recherche de logement, aide à l'insertion sociale...) et un soutien psychologique pour des personnes victimes de violences intrafamiliales avec ou sans dépôt de plainte.**

**Une psychologue et une assistante sociale peuvent se rendre dans des lieux sécurisés (CPAS, Commune, ASBL ...) afin de proposer un accompagnement à la demande.**

**Nos services sont gratuits et confidentiels.**

**Nous sommes indépendants de la justice et partenaire des maisons de justice.**

## AGENDA AVRIL - JUIN 2023

 <p><b>CONFÉRENCE ET QUESTIONS/RÉPONSES</b></p> <p><b>L'AMOUR TOUJOURS DANS LE COUPLE ? PAS QU'UNE CHIMÈRE</b></p>  <p>Coraline CARIS Psychologue, Spécialiste de couple</p> <p><b>MARDI 4 AVRIL 2023</b></p>	 <p><b>CONFÉRENCE ET QUESTIONS/RÉPONSES</b></p> <p><b>ET SI LES ARBRES TENTAIENT DE NOUS COMPRENDRE ?</b></p>  <p>BRUNELLE Généraliste Psychologue</p> <p>Alia Alia JARROUSE</p> <p><b>MARDI 9 MAI 2023</b></p>	 <p><b>CONFÉRENCE ET QUESTIONS/RÉPONSES</b></p> <p><b>LA PLANIFICATION ANTICIPÉE DES SOINS (EN CAS D'INCONSCIENCE)</b></p>  <p>François CHILLA Médecin gériatre</p> <p><b>MARDI 13 JUIN 2023</b></p>
EN NOS LOCAUX À 19H30 - ENTRÉE LIBRE		SALLE DES MARIAGES À 19H30 - ENTRÉE LIBRE

**MAISON DE LA LAÏCITÉ OURTHE & AISNE ASBL**  
Rue Chainrue 7 - 6940 Barvaux (1<sup>er</sup> étage) - info@maisonlaiciteourtheaisne.org  
www.maisonlaiciteourtheaisne.org - 0486 738 039 - @Maison Laïcité Ourtheaisne

ORGANISATION DE CÉRÉMONIES LAÏQUES DE PARRAINAGE, MARIAGE ET FUNÉRAILLES  
TÉL. 061 22 50 60 + Numéro d'urgence obsèques 061 32 54 10

## 6 ANS DÉJÀ QUE NOUS FAISONS TOURNER LE MOULIN !

Le 15 avril 2023 :

**Venez discuter, boire un café, manger la galette et visiter le moulin****Qu'est-ce que l'on fabrique au Moulin d'Odeigne ? ... di la farène valèt! (de la farine bien sûr!)****Le Moulin d'Odeigne** tourne depuis 500 ans.**Il a fallu des milliers de gestes, de meuniers et de meunières pour qu'il soit ce qu'il est devenu aujourd'hui.**

Fût un temps, il était banal de se rendre au moulin de son village pour y acheter de la farine ou moudre son grain à cheval et en charrette.

Actuellement, il s'agit d'apprendre à reprendre le temps...

Certains moulins au rythme de l'eau tourment et chantent encore avec leurs meules en pierre.

Le Moulin d'Odeigne tourne pour produire une douce farine de qualité.

- les graines moulues proviennent d'agricultrices et agriculteurs cultivant selon les règles de l'agro-écologie d'une façon fiable et nous les connaissons personnellement
- Nous réfléchissons aux variétés de céréales et progressons chaque année dans les choix de ces variétés en portant attention à notre santé et aux sols cultivés
- moulues sur pierres, nos farines contiennent le germe, les vitamines, les oligo-éléments et minéraux essentiels à la digestion
- au rythme de l'eau, nous moulons tranquillement afin que la farine sorte froide dans les sacs et que tous les nutriments y soient gardés jusqu'à la cuisine
- Nous prenons le temps de vous servir sur place et de fournir les magasins locaux afin que le Moulin d'Odeigne reste un moulin de village où il fait bon discuter de pains, de gâteaux, de levain ...
- Chez nous, pas d'additifs, suppléments de gluten, conservateurs ou autres molécules chimiques qui enlèvent le naturel et la force d'une farine

**Le 15 avril, nous offrons aux Manhaydois la galette (recette de Ghislaine !)****Visite du moulin gratuite pour les habitants(es) de la commune. Horaire des visites : 10h00, 14h00 et 15h00****Tourne, tourne, vieux moulin, donne-nous farine pour faire du bon pain, tourne, tourne, encore et encore...**[www.lafermeartistique.be/le-moulin/](http://www.lafermeartistique.be/le-moulin/)

Vidéo sur le passage de savoir-faire de meunerie entre Odon Dethise et Fanny Dumont

[https://www.tvlux.be/video/info/societe/passage-de-temoin-au-moulin-de-odeigne\\_22881.html](https://www.tvlux.be/video/info/societe/passage-de-temoin-au-moulin-de-odeigne_22881.html)

Horaire habituel : mercredi de 10h à 18h - jeudi de 10h à 18h - samedi de 10h à 18h

## COMMÉMORATIONS

### DU 78<sup>e</sup> ANNIVERSAIRE

### DE LA BATAILLE DES ARDENNES

L'ASBL « Ardenne History Remember » était à la manœuvre à MANHAY, pour la réalisation de cette remarquable manifestation commémorative du 78<sup>e</sup> anniversaire de la bataille des Ardennes. Cet événement est devenu au fil des années, un rendez-vous international incontournable, ce qui apporte le sourire aux nombreux commerces et gîtes de toute une région. Il suffisait de lire les plaques d'immatriculation des véhicules stationnés dans diverses localités de la Commune de Manhay, lors de ce 2<sup>e</sup> week-end de décembre, pour comprendre l'engouement international pour cette reconstitution de la bataille des Ardennes ici chez nous.

Durant ce week-end du 9 au 11 décembre dernier donc, Manhay a reçu la visite de milliers de visiteurs, malgré un temps froid, mais heureusement assez sec. Pour le show à proprement parlé, plus de 200 véhicules militaires d'époque et près de 300 reenactors étaient présents. Des reconstitutions historiques, avec plusieurs spectacles pyrotechniques, hôpital de campagne situé dans l'église de Grandménil, camps militaires, bourses « Militaria », cérémonies aux monuments et des représentations musicales ont animé tout le week-end, au centre de Grandménil, près du Panther et du MHM44 Museum.

Des balades, qui s'étendaient parfois sur plus de quatre kilomètres de long, ont été organisées pour les véhicules d'époque, cela, sous l'indispensable escorte des forces de Police que nous remercions ici chaleureusement.

Deux shows ont été présentés au public. Les organisateurs avaient encore mis la barre très haute en commençant le spectacle

par un grand nombre d'explosions pyrotechniques qui ont surpris tous les spectateurs présents. Les batailles dévoilées au public évoquaient la prise du pont « Bailey », que quelques gars, représentant le génie américain, avaient construit au milieu du champ de bataille. Il enjambait une rivière simulée en ces lieux.



Sous le chapiteau, les Manhattan Dolls d'Arizona, présentes pour la 2<sup>e</sup> fois à MANHAY, ont animé les spectacles musicaux. Deux nouveaux groupes sont aussi venus sur la scène en seconde partie. Tout avait été organisé, et c'est réussi, pour que le week-end soit inoubliable.

Signalons d'ores et déjà que la prochaine manifestation aura lieu :

**du 8 au 10 décembre 2023.**

L'ASBL « Ardenne History Remember » en profite pour remercier les autorités communales pour leur soutien, mais également la population de Manhay et Grandménil qui ont fait preuve de patience durant ces quelques jours de commémoration où les villages ont été complètement envahis ! Mais rien à voir avec 1944... Comme le disait Winston Churchill : « Oublier le passé, c'est se condamner à le revivre » !

Un merci tout particulier à Eddy MONFORT, sans qui tout ceci n'aurait peut-être pas lieu ! Il est important de le rappeler !

Claudy HUET  
Échevin des Associations  
Patriotiques



**Titres-Services**  
Association inter-ALE  
**Manhay**

Gouvy ♦ Houffalize ♦ Vielsalm ♦ Tenneville

**Vous cherchez un  
emploi de proximité  
qui s'adapte à votre emploi du temps**

*L'Agence Locale pour l'Emploi de Manhay  
engage des aides-ménagères sous contrat  
dans le cadre des titres-services  
pour la commune de Manhay*

**Renseignements:**

Agence Locale pour l'Emploi de Manhay : Tél: **086 / 45 03 20**

E-mail: [lfalafize@manhay.org](mailto:lfalafize@manhay.org)

Contact : lundi, mardi, jeudi de 9h à 12h

Agrément titres-services n°01511

Editeur responsable : Laetitia LESENFANTS, Voie de la Libération 4, 6960 MANHAY



Centre d'Interprétation de la Rivière

**Afin de compléter son équipe de volontaires, Riveo à Hotton ([www.riveo.be](http://www.riveo.be)) est à la recherche de personnes qui ont du temps à partager, si vous êtes pêcheur ou naturaliste passionné, votre profil nous intéresse.**

**Profil pêcheur :**

- Connaissance suffisante et maîtrise d'une ou plusieurs technique(s) de pêche (mouche idéalement)
- Aptitude pédagogique pour l'apprentissage de cette/ces technique(s)
- Qualité relationnelle
- Bonne connaissance du néerlandais

**Profil naturaliste :**

- Connaissance suffisante et maîtrise de sujets variés concernant la nature et plus particulièrement la vie des rivières
- Aptitude pédagogique pour vulgariser vos connaissances au grand public et/ou aux enfants
- Qualité relationnelle
- Bonne connaissance du néerlandais

**Ce que nous vous proposons :**

- D'intégrer une équipe sympa et dynamique
- Une formation continue
- Un défraiement à chaque prestation

**Intéressé ?** Contactez-nous.

[www.riveo.be](http://www.riveo.be) - [info@riveo.be](mailto:info@riveo.be) - 084/41.35.71



**STATION OUVERTE TOUS LES JOURS DE 5H30 À 21H00  
LE WEEK-END DE 6H00 À 21H00**

11 pompes disponibles  
Tous véhicules et poids lourds  
Borne pour véhicules électriques

SANDWICHERIE (carte de fidélité)  
ESPACE DÉTENTE (20 places)  
SHOP

Rue des Boussines, 52 - 6960 MANHAY  
Sortie 49 Manhay autoroute E25

**0032 (0) 472 081 496**



Rue des Boussines 50 - B-6960 MANHAY

**Tél. 32(0)86 45 60 20 - 32(0)86 45 61 40**  
manardennes@garagegodefroid.be - www.godefroid-man.be



**SANITAIRE ET CHAUFFAGE  
PANNEAUX SOLAIRES**

Installation | Dépannage | Entretien | Vente

**Samrée chauff**

Samrée 7b | 6982 SAMRÉE  
Tél.: 084/44 40 44 | samreechauf@gmail.com  
Michel 0497/48.03.30 | Francis 0496/92.56.93  
[www.samreechauf.com](http://www.samreechauf.com)

CLOSEN  
Michel & Francis

**MENUISERIE GÉNÉRALE  
ÉBÉNISTERIE  
CHARPENTERIE**



**BONJEAN Paul**  
GRANDMENIL

SPÉCIALITÉ CHASSIS - PORTE EN CHÊNE

**Tél : 086/ 45 56 52**

Rue de la Statte, 3 - 6960 Grandmenil  
elvire.bonjean@hotmail.com



Pour vos achats,  
pensez **SPAR**

La gérante, Lambert Françoise  
vous accueille :

- le lundi de 13h30 à 18h30
- du mardi au samedi de 9h à 18h30
- le dimanche de 9h à 12h

COLUYT GROUP

route d'Erezée 4



**MABEGRA s.a**  
MATERIAUX GRANDJEAN





- Béton préparé, stabilisé
- Egouttage et drainage
- Stations d'épuration
- Bois du pays
- Matériaux gros oeuvres
- Aménagement extérieur

Vente aux professionnels  
et aux particuliers

**85 ANS**  
1938-2023  
**Bel-Mat**

Tél : 084/46.61.63  
Fax : 084/46.75.87  
Rue de la Jonction, 20  
6990 HOTTON

Ouvert du lundi au vendredi de 06h30 à 18h00  
et le samedi de 06h30 à 16h00  
E-mail : info@mabegra.be / Site : www.mabegra.be

**Lesenfants Julien**  
Entreprise de Maçonnerie

**Spécialisé à la Pierre**  
Rue du Pré Pierre, 21  
6960 Manhay

Terrassement  
Aménagement  
Transformation

Tél. 0497/76.38.41  
TVA 0518.981.177



[julienlesenfants@hotmail.com](mailto:julienlesenfants@hotmail.com)

# Demoiitié

chauffage • sanitaire • énergies renouvelables

Tél : 086 43 37 24 info@entreprise-demoitie.be

Rue du Châtaignier 10  
6960 HARRE  
www.entreprise-demoitie.be

Source de confiance.

# Demoiitié

toiture • isolation • photovoltaïque

Tél : 086 43 37 24 info@entreprise-demoitie.be

Rue du Châtaignier 10  
6960 HARRE  
www.entreprise-demoitie.be

Source de confiance.

Friterie - Snack

## Le "Kim" fait envie

0477/56 49 63

Rue du Vicinal, 50 - 6960 Manhay  
lekimfaitenvie@gmail.com

Like us on Facebook  
@lekimfaitenvie

Fermé le lundi & le mardi  
Du mercredi au dimanche de 11h30 à 14h30  
Le soir : mercredi et jeudi de 17h30 à 21h  
et vendredi, samedi, dimanche de 17h30 à 22h

TORNADO FALK TO THE FENCING PEOPLE

## Clôtures Neuville

www.cloturesneuville.be

+32(0)475/392 187

info@cloturesneuville.be  
Xhout-Si-Plout 13  
6960 Manhay - Belgique

STIHL

Gamme pour terrains entre 500 et 5000m<sup>2</sup>



18 ANS  
D'EXPERIENCE  
EN TONDEUSES  
ROBOT

Montage soigné  
et étude de terrain  
par nos soins

ETS MECABO SPRL (Borsu Marc)

Rue du Vicinal, 5 - 6960 Manhay

086 45 55 06

mecabo@skynet.be

mecabo

Ouvert du mardi  
au vendredi de 8h à 18h  
Samedi de 8h à 15h

Côté Jardin

Fleuriste  
Déco

Flours coupées  
Plantes d'appartement  
Gerbes mortuaires  
& fleurs artificielles  
Atelier floral  
Bijoux - Foulards

En collaboration avec les pompes funéraires Rochebois

Lundi 13h30 à 18h30

Mardi à Samedi 9h à 12h - 13h30 à 18h30

Dimanche 9h à 13h

Rue Pré des Fossés, 5  
6960 MANHAY  
T. 086 45 62 00



## Menuiserie J. Derenne sprl

■ Portes & Fenêtres

■ Pergolas et Terrasses

■ Protections solaires

■ Menuiserie générale

■ Moustiquaires, portes de garage, volets, stores, bardages, escaliers...

Week-end portes ouvertes

10-11-12 mars

Inscriptions souhaitées

menuiserie-derenne.be

info@menuiserie-derenne.be 086/60.00.01

Rue des Boussines, 229 - 6960 Vaux-Chavanne